

## NİHAVEND ŞARKI

Müzik : İsmail ÖTENKAYA

( N A R Ç İ Ç E Ğ İ )

S ö z : Jale SİNAR

SOFYAN/AKSAK  
(Değişmeli)

\* GÖZLERİMLE DOKUNSAM NAR ÇİÇEĞİ YANGINIM \*

( ♩ : 96 ) + ( ♩ : 288 ) = 5.15"

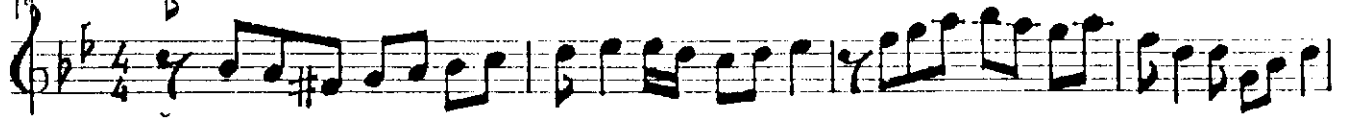

ARANAĞME

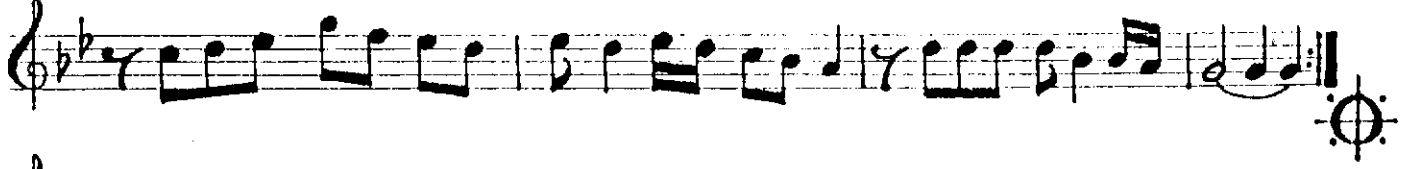

GÖZ LE RİM LE DOKUN SAM NAR Çİ ÇE Ğİ YANGI NIM



EL LE Rİ Mİ U ZAT SAM SE RİN VAĞ MUR GİBİ SİN SİN



GÖK YÜ ZÜN DE YÜK SE LEN KA RA BİR BU LUT DE ĞİL



KAR Çİ ÇE Ğİ YANGI NI DÜŞ LE RİM DEN Bİ Rİ SİN SİN

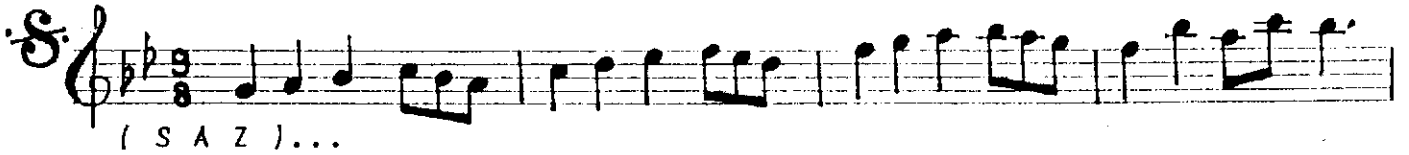

( S A Z )...



DA HA ÖN CE SEN DİN SEN DÜŞ LE RİM DE GE Zİ NEN



SEN VA NIM DA DE ĞİL SEN VÜ RE ĞİM DİR DE Lİ REN

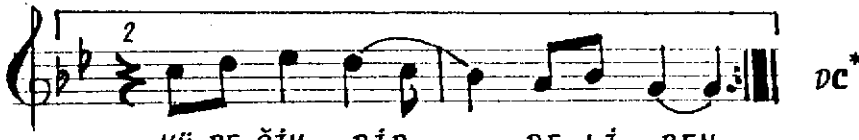

VÜ RE ĞİM DİR DE Lİ REN

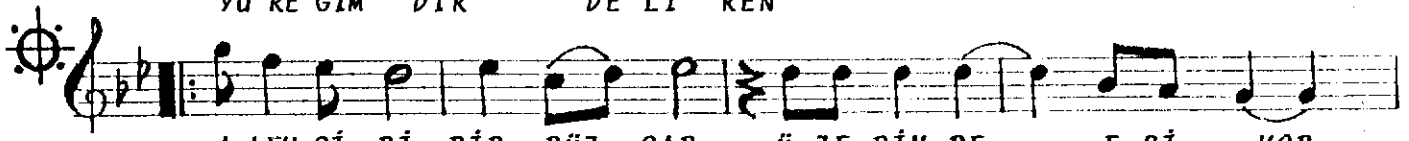

A LEV Gİ Bİ BİR RÜZ GAR Ü ZE RİM DE E Sİ YOR

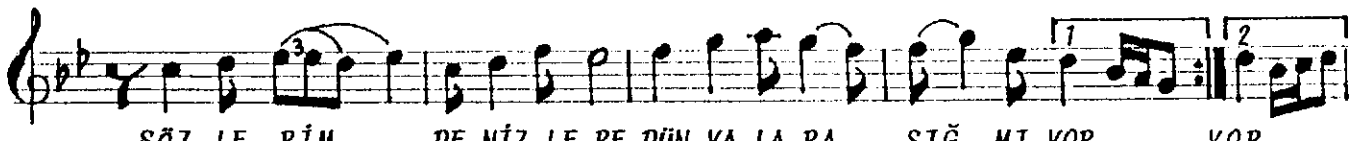

SÖZ LE RİM DE NİZ LE RE DÜN VA LA RA SIĞ MI YOR YOR

.../...

( NAR ÇİÇEĞİ )

\* GÖZLERİMLE DOKUNSAM NAR ÇİÇEĞİ YANGINIM \*

İSMAİL ÖTENKAYA



( NAR ÇİÇEĞİ )

1

GÖZLERİMLE DOKUNSAM  
NAR ÇİÇEĞİ YANGINIM  
ELLERİMİ UZATSAM  
SERİN YAĞMUR GİBİSİN

2

ALEV GİBİ BİR RÜZGAR  
ÜZERİMDE ESİYOR  
SÖZLERİM DENİZLERE  
DÜNYALARA SİĞMİYOR

GÖKYÜZÜNDE YÜKSELEN  
KARA BİR BULUT DEĞİL  
KAR ÇİÇEĞİ YANGINI  
DÜŞLERİMDEN BİRİSİN

KOYU BİR ORMAN GİBİ  
DÜŞÜNÜP DE SORANSIN  
DERİN BİR NEHİR GİBİ  
COŞKULARLA DOLANSIN

(nakarat) DAHA ÖNCE SENDİN SEN  
DÜŞLERİMDE GEZİNER  
SEN YANIMDA DEĞİLSEN  
YÜREĞİMDİR DELİREN

JALE SİNAR